Реалізуй своє право на вільний вибір навчальних дисциплін!

Як обрати вибіркові дисципліни?

Здійснюючи вибір вибіркових дисципліни, Ви маєте змогу:

- Сформувати свою індивідуальну траєкторію навчання
- Поглибити підготовку за спеціальністю та предметною спеціальністю або спеціалізацією
- Задовільнити свої освітні інтереси, потреби
- Розвивати соціально-комунікативні навички (Soft skills)
- Реалізувати своє право на академічну мобільність та ін.

Пам’ятайте!

Загальний обсяг вибіркової частини індивідуального навчального плану здобувача вищої освіти становить не менше як 25% від загального обсягу освітньої програми.

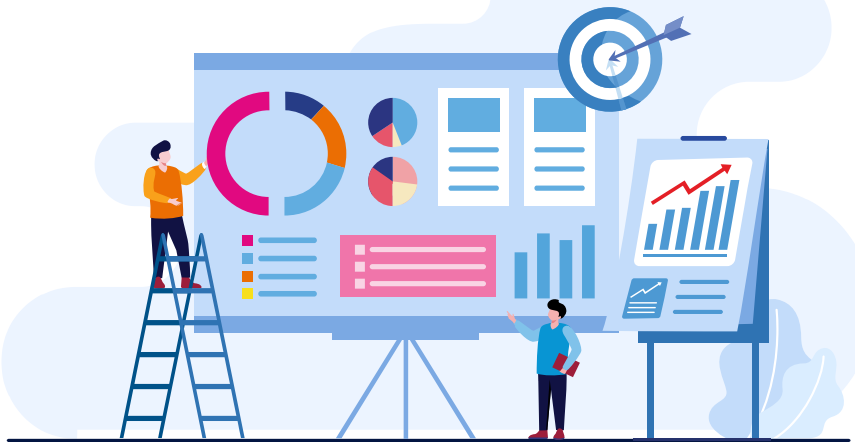

Щоб максимально задовільнити Ваші професійні інтереси, перелік вибіркових дисциплін та їх блоки щорічно переглядаються та оновлюються із урахуванням пропозицій здобувачів та стейкхолдерів, досягнень в галузі науки й освіти.

5 етапів вибору здобувачами вищої освіти вибіркових дисциплін

- **1 етап:**

  Ознайомлення здобувачів вищої освіти з інструкціями та порядком вибору навчальних дисциплін.

Де можна отримати інформацію?

ПОЛОЖЕННЯ ПРО ПОРЯДОК РЕАЛІЗАЦІЇ ПРАВА ЗДОБУВАЧІВ ВИЩОЇ ОСВІТИ НА ВІЛЬНИЙ ВИБІР НАВЧАЛЬНИХ ДИСЦИПЛІН У ХНУ.

https://khmnu.edu.ua/ ⇒ Нормативні документи ⇒ Положення ⇒ Положення про організацію освітньої діяльності ⇒ Положення про порядок реалізації права здобувачів вищої освіти на вільний вибір навчальних дисциплін (чинне з 01.09.2020р.)

Гарант та куратор групи	*Учасники фокус-груп здобувачів вищої освіти за ОП*	*Силабуси*	*Модульне середовище для навчання*	*Описи вибіркових дисциплін в загально-університетському каталозі*

Будьте проінформовані, ознайомлюйтеся із описами всіх вибіркових дисциплін ХНУ на сайті Університету, в каталозі вибіркових дисциплін.

https://isu1.khmnu.edu.ua/isu/pub/students/selsubjects.php

Робіть свій вибір свідомо!

- **2 етап:**

Запис здобувачів вищої освіти на вивчення вибіркових навчальних дисциплін через персональний кабінет здобувача вищої освіти:

Електронний університет⇒

Персональний кабінет здобувача вищої освіти ⇒ Вкладка “Навчальний процес” ⇒ Вкладка “Вибіркові дисципліни” ⇒ Слідкуйте за підказками у вкладках

Допускається прийом заяв у паперовій формі.

- **3 етап:**

Опрацювання заяв здобувачів вищої освіти деканатами

факультетів, перевірка контингенту здобувачів вищої освіти і попереднє формування мобільних груп на вивчення вибіркових дисциплін.

Зверніть увагу, що здобувачам вищої освіти, вибір, яких не може бути задоволений з причин, перелічених у п. 3.6 Положення (*https://khmnu.edu.ua/ ⇒ Положення про порядок реалізації права здобувачів вищої освіти на вільний вибір навчальних дисциплін (чинне з 01.09.2020р.)*), повідомляється про відмову (із зазначенням причини) і пропонується зробити повторний вибір.

- **4 етап:**

Повторний запис здобувачів вищої освіти, яким з певних причин відмовлено у виборі дисципліни, на вивчення інших вибіркових навчальних дисциплін.

Електронний університет⇒

Персональний кабінет здобувача вищої освіти ⇒ Вкладка "Навчальний процес" ⇒ Вкладка "Вибіркові дисципліни" ⇒ Слідкуйте за підказками у вкладках

- **5 етап:**

Остаточне опрацювання заяв здобувачів вищої освіти деканатами та представниками навчального відділу, перевірка контингенту здобувачів вищої освіти і формування мобільних груп для вивчення вибіркових дисциплін.

Обрані вибіркові дисципліни обов'язково відображаються в індивідуальному навчальному плані здобувача вищої освіти.